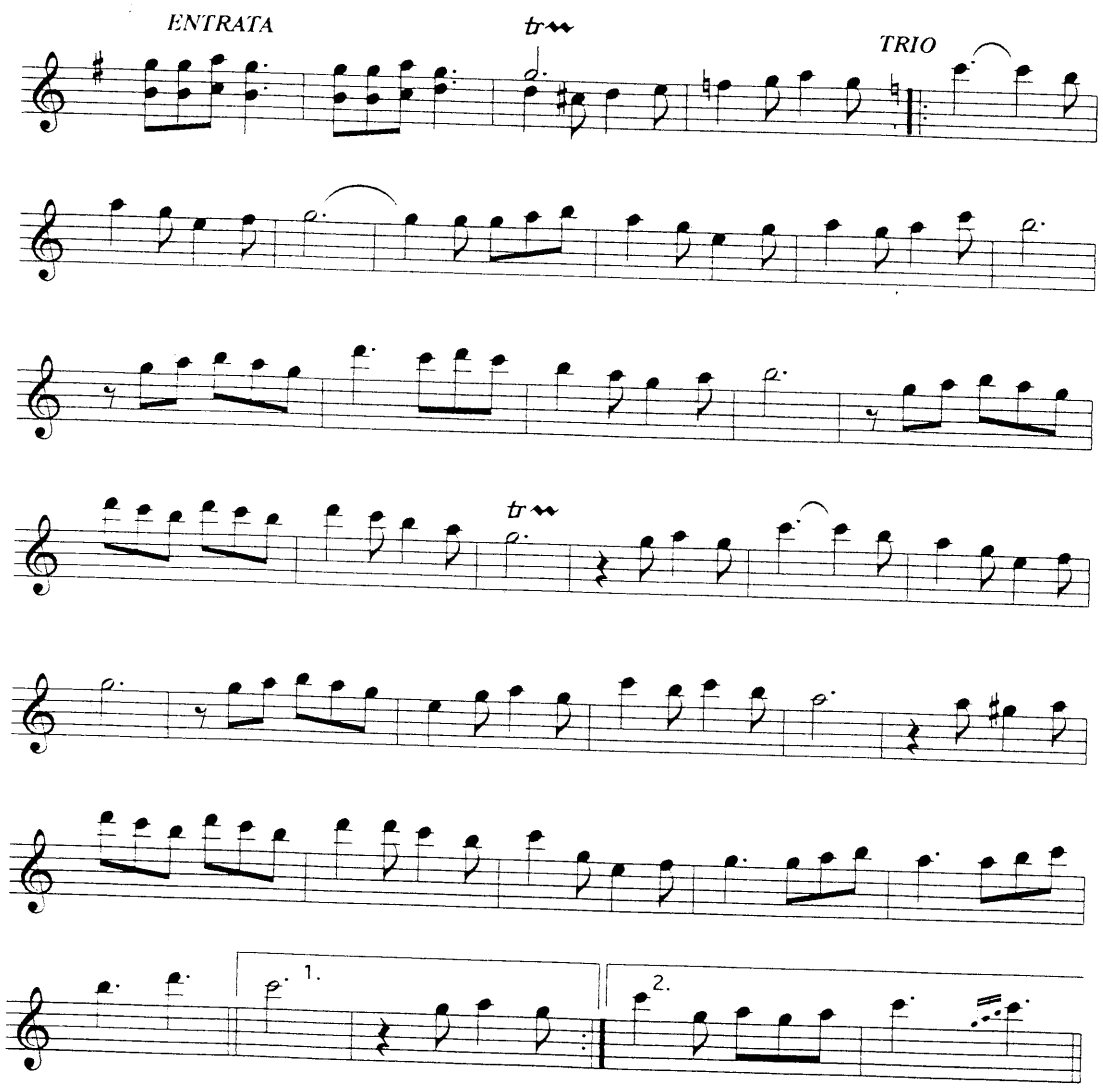

Che meraviglia questa famiglia
La famiglia di mio papà.
Tiene la moglie l'amante e la figlia
Ma che bella famiglia che ha.
Tutti contenti senza contanti
A ballare di qua e di la
o..... o..... o.....
La gallina fa coccodè..e
o..... o..... o.....
La famiglia più bella che c'è.